

# 목차

I. 프로그램 소개 .....	3
II. 액세스 지침 .....	3
III. 기능 설명 .....	3
3.1 요약 .....	4
3.2 당구대 .....	4
3.2.1 결제 세부정보 .....	5
3.2.2 테이블 이동 .....	5
3.2.3 판매 .....	6
3.2.4 결제 및 종료 .....	6
3.3 통계 .....	8
3.3.1 테이블 통계 .....	8
3.3.2 매출 .....	9
3.3.3 판매 .....	10
3.3.4 총 수입 및 지출 .....	10
3.4 수입/지출 .....	11
3.5 정산 .....	13
3.6 매출 차트 .....	14
3.6.1 시간별 매출 .....	14
3.6.2 일별 매출 .....	15
3.6.3 요일별 매출 .....	15
3.6.4 월별 매출 .....	16
3.6.5 연도별 매출 .....	16
3.6.6 테이블별 매출 .....	17

<b>3.7 설정</b> .....	17
<b>3.7.1 테이블</b> .....	17
<b>3.7.2 수수료</b> .....	18
<b>3.7.3 할인</b> .....	19
<b>3.7.4 물품</b> .....	21
<b>3.7.5 재고</b> .....	23
<b>3.7.6 회원</b> .....	27
<b>3.7.7 리포트</b> .....	29
<b>3.7.8 매장정보</b> .....	30
<b>3.7.9 기타</b> .....	30

## I. 프로그램 소개

당구장 정산 프로그램은 테이블 관리, 지불, 통계, 매출 차트 등의 기능을 갖춘 현대적이고 사용하기 쉬운 인터페이스를 통해 당구 관리 분야의 솔루션을 제공합니다.

## II. 액세스 지침

- 사용하려면 다음 링크에 접속합니다.  
<https://center.klkim.com/loginclub.html>
- 접속 후 로그인 페이지로 이동됩니다.

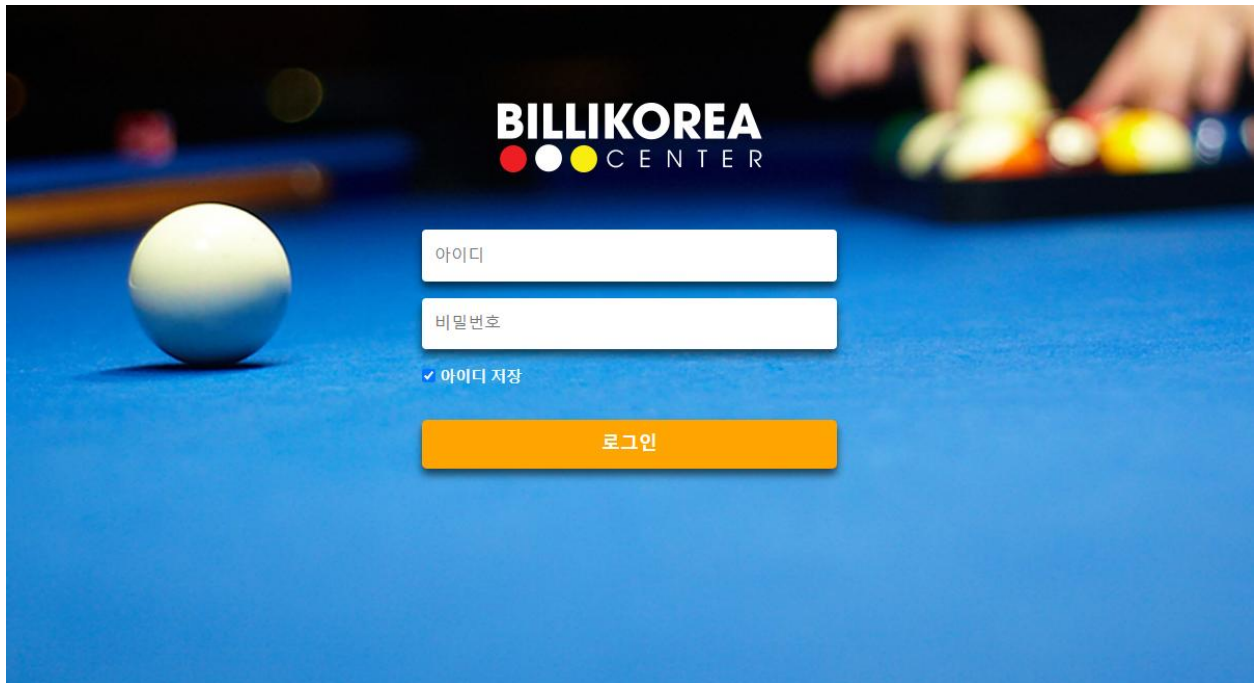

- ID와 비밀번호를 입력하세요
- 다음 로그인을 위해 아이디 저장 체크박스를 선택하세요.
- 로그인에 성공하면 메인 화면으로 이동됩니다.

## III. 기능 설명

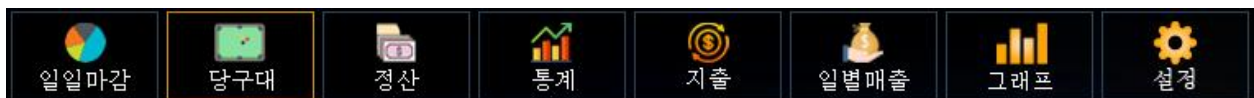

### 3.1 요약

- 교대근무 매출에 대한 상세 통계

매출 상세 내역			
청구내역	할인내역	매출내역	수입지출
게임금액: 4,409,500 VND	자동: 217,500 VND	현금: 4,221,000 VND	수입: 0 VND
추가요금: 0 VND	수동: 0 VND	카드: 0 VND	지출: 0 VND
00시 이후 수수료: 29,000 VND	포인트: 0	카드 수수료: 0 VND	
물품판매: 0 VND		옴기다: 0 VND	
<b>합계: 4,438,500 VND</b>	<b>합계: 217,500 VND</b>	<b>합계: 4,221,000 VND</b>	<b>합계: 0 VND</b>
실매출계			
매출합계: 4,221,000 VND	제외물품: 0 VND	실 매출: 4,221,000 VND	

취소    마감

### 3.2 당구대

- Chọn bàn bida và click chuột phải vào bàn thì hiển thị popup như bên dưới

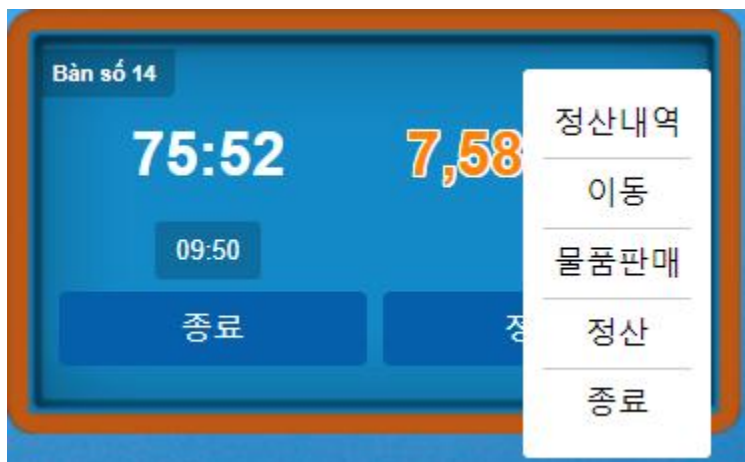

### 3.2.1 결제 세부정보

정산내역						
게임 내역						
구분	테이블	시작	종료	경과	게임비	
1	Bàn số 3	2024-07-29 11:41:20	2024-07-29 11:57:46	17 분	23,000 VND	
2	Bàn số 3	2024-07-29 11:57:52	2024-07-30 11:40:26	1423 분	1,897,500 VND	
총 금액					1,920,500 VND	
물품 판매 내역						
구분	판매 시간	물품명	수량	가격	금액	
총 금액					0 VND	

닫기 이동 물품판매 정산

### 3.2.2 테이블 이동

테이블 선택

이동할 테이블을 선택 후 확인버튼을 클릭해 주세요. (비어 있는 테이블만 이동 가능합니다.)

Bàn số 1

Bàn số 2

Bàn số 3

Bàn số 4

Bàn số 5

Bàn số 6

Bàn số 7

Bàn số 8

Bàn số 9

Bàn số 10

Bàn số 11

Bàn số 12

Bàn số 13

Bàn số 14

Bàn số 15

**비고:**

- 빈 테이블
- 경기중인 테이블입니다.
- 일시정지된 테이블입니다.

취소

**참고:** 비어 있는 테이블로만 이동 가능합니다. 사용자는 이동하려는 테이블을 선택한 후 -> 예를 선택하고 -> 테이블이 이동됩니다.

### 3.2.3 판매



- 메뉴를 선택하고 확인을 누릅니다.
- 메뉴 선택 화면에서 메뉴 왼쪽에 있는 "+" "-" 아이콘을 클릭하면 메뉴를 늘리거나 줄이거나 삭제할 수 있습니다.

### 3.2.4 결제 및 종료

결제 또는 종료를 클릭하여 테이블 비용을 결제할 수 있습니다.

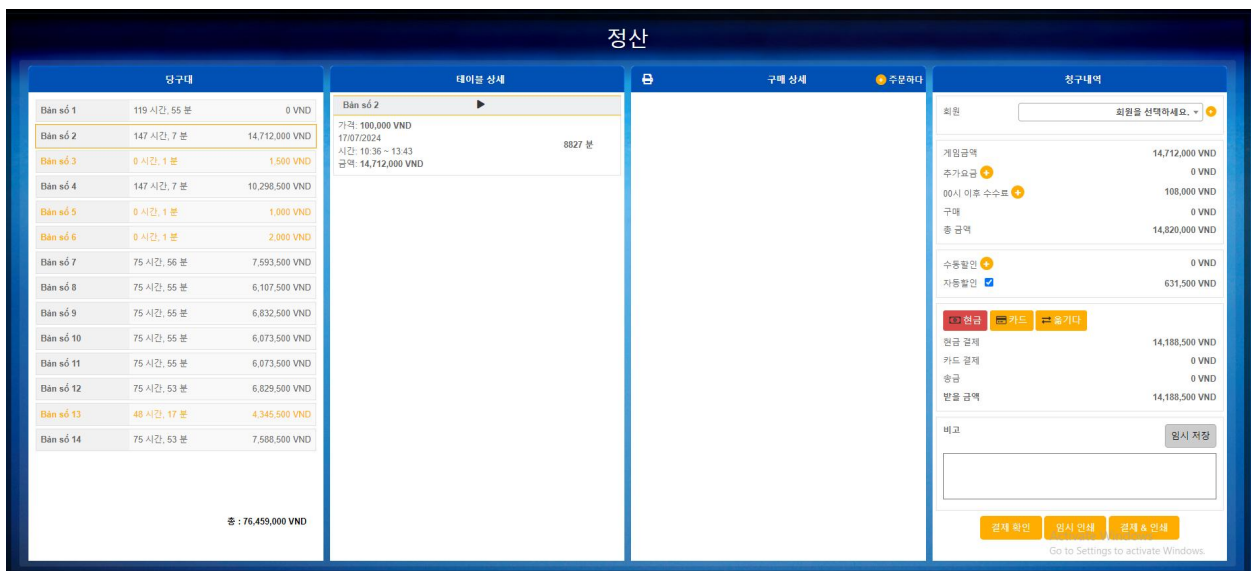

- 결제 테이블 목록 표시
- 결제 금액에서 추가 금액, 24 시간 이후 수수료 등 세부 항목(있는 경우)을 선택합니다.
- 결제 전 음식을 주문하려면 '주문' 아이콘 선택

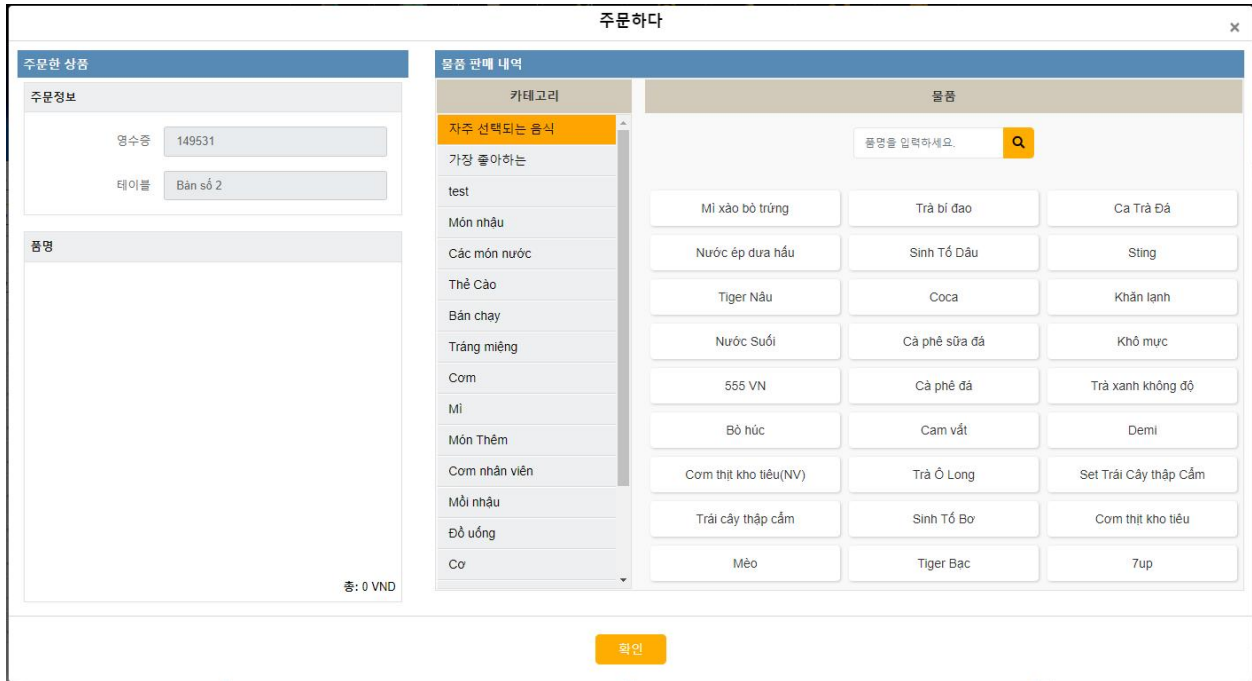

- 또한, 손님이 회원으로 가입하면 등급별 할인 포인트를 적립 받을 수 있습니다.

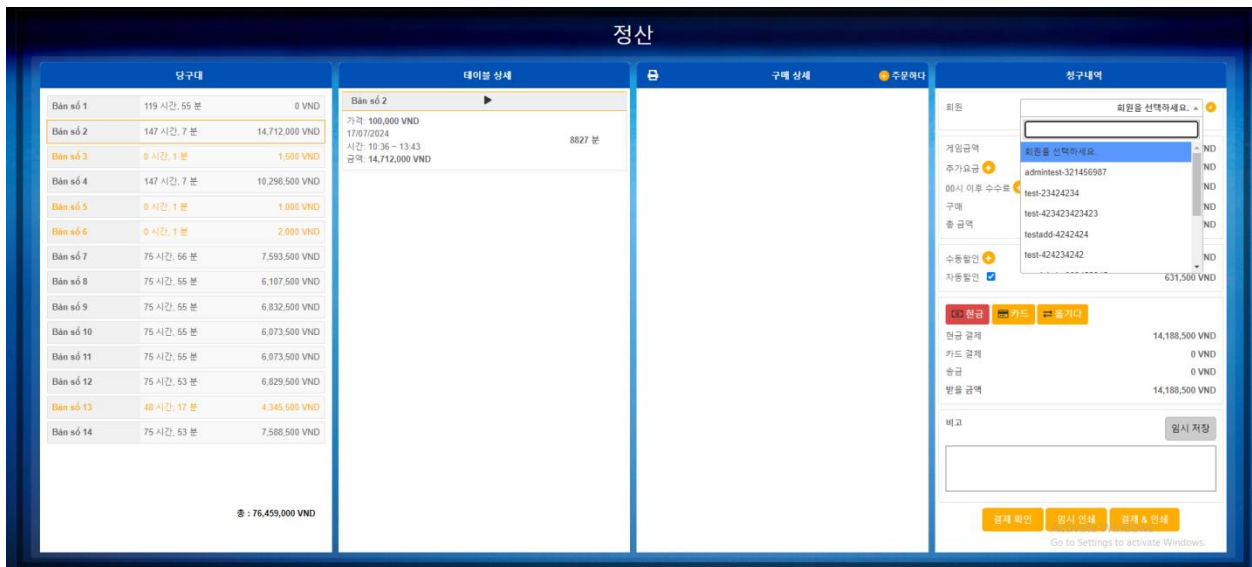

- 결제수단(현금, 카드, 계좌이체)을 선택하고 '결제'를 클릭하세요.

### 3.3 통계

구분	주문번호	테이블/카운터	날짜	계입비	음용판매	부가요금	발인요금	현금	카드	카드 수수료	출기다	액션
1	60606	Bàn số 15	2024-07-22 16:57:31	4,409,500	0	29,000	217,500	4,221,000	0	0	0	
총 금액				4,409,500	0	29,000	217,500	4,221,000	0	0	0	

#### 3.3.1 테이블 통계

-일, 월, 연도 별로 통계를 검색할 수 있습니다.

구분	테이블/카운터	계입비	음용판매	부가요금	발인요금	총 금액	액션
1	Bàn số 1 _ Bàn ăn	0	0	0	0	0	
2	Bàn số 2 _ Bàn lớn	2,129,000	0	68,000	73,500	2,123,500	
3	Bàn số 3 _ Bida lỗ	6,972,500	0	43,500	272,000	5,844,000	
4	Bàn số 4 _ Bàn vừa	3,366,000	0	26,000	141,000	3,251,000	
5	Bàn số 5 _ Bàn vừa	1,527,500	0	9,000	83,500	1,453,000	
6	Bàn số 6 _ Bàn lớn	22,000	0	0	2,500	19,500	
7	Bàn số 7 _ Bàn lớn	0	0	0	0	0	
8	Bàn số 8 _ Bida lỗ	0	0	0	0	0	
9	Bàn số 9 _ Bida lỗ	32,701,500	0	227,500	1,381,000	31,548,000	
10	Bàn số 10 _ Bida lỗ	0	0	0	0	0	
11	Bàn số 11 _ Bida lỗ	34,295,000	0	187,500	1,413,500	33,069,000	
12	Bàn số 12 _ Bida lỗ	38,581,500	0	211,000	1,590,500	37,202,000	
13	Bàn số 13 _ Bida lỗ	38,581,500	0	211,000	1,590,500	37,202,000	
14	Bàn số 14 _ Bàn lớn	42,705,000	0	234,000	1,751,000	41,188,000	
15	Bàn số 15 _ Bàn lớn	4,471,000	0	29,000	224,000	4,276,000	
총 금액		204,452,500	0	1,246,500	8,523,000	197,176,000	

-결제 세부정보를 보려면 '기능' 항목에서 아이콘을 클릭합니다.





### 3.3.2 매출

-매출에 접근하려면 비밀번호를 입력해야 합니다.

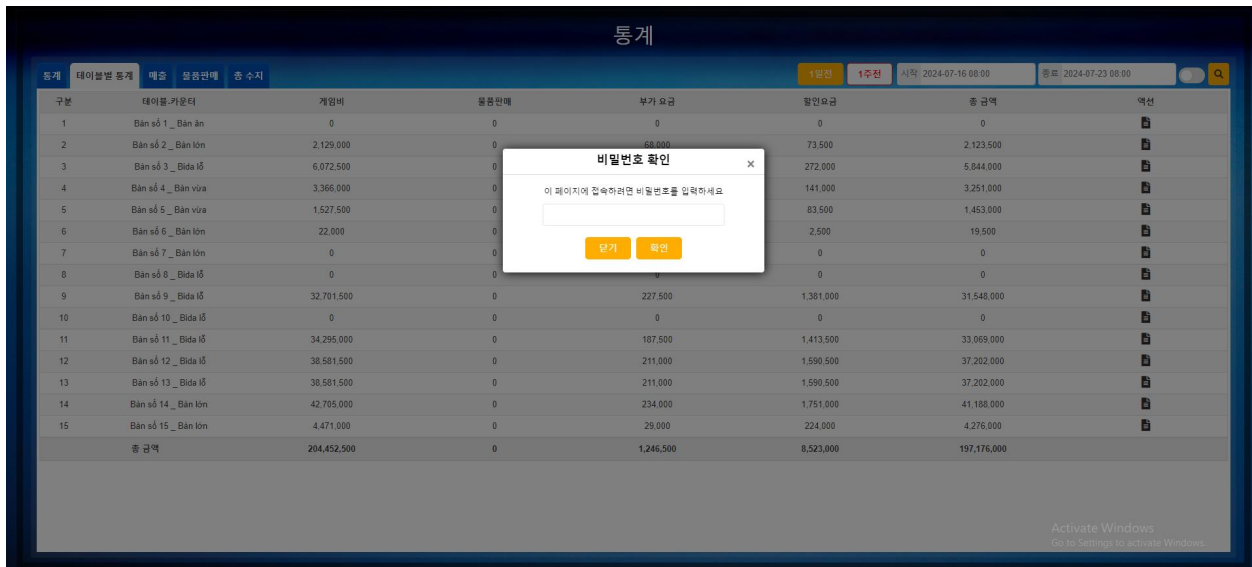

- 비밀번호 입력 후 매출 화면으로 이동합니다.

**통계**

통계 대일상변 통계 매출 유량판매 총 수지
일주일 1주일 일
시작 2024-07-16 08:00:00 종료 2024-07-23 08:00:00

구분	날짜	총 수익	영업비	할인	현금	수입/지출	총 현금	카드 + 요금	올기다	매출
1	2024-07-18	3,726,500	3,703,000	-189,500	3,537,000	-50,000	3,487,000	0	0	3,487,000
2	2024-07-17	4,931,500	4,886,000	-139,000	4,792,500	0	4,792,500	0	0	4,792,500
3	2024-07-16	248,048,000	246,524,500	-10,349,000	237,699,000	0	237,699,000	0	0	237,699,000
총 금액		256,706,000	255,113,500	-10,677,500	246,028,500	-50,000	245,978,500	0	0	245,978,500

Activate Windows  
Go to Settings to activate Windows.

### 3.3.3 판매

- 일, 월, 연도별 판매된 상품 통계 목록

**통계**

통계 대일상변 통계 매출 유량판매 총 수지
일주일 1주일 모두
시작 2024-07-23 08:00 종료 2024-07-24 08:00 필명을 입력하세요.

구분	주문번호	대일상	날짜	품명	수량	판매 가격	금액
1	60596	Bán số 3	2024-07-23 13:49:22	Cà phê sữa đá	1	32,000	32,000
2	60596	Bán số 3	2024-07-23 13:49:22	Cà phê đá	1	27,000	27,000
3	60596	Bán số 3	2024-07-23 13:49:22	Cam vắt	1	45,000	45,000
4	60596	Bán số 3	2024-07-23 13:49:21	Bò húc	1	32,000	32,000
5	60596	Bán số 3	2024-07-23 13:49:21	555 VN	1	55,000	55,000
6	60596	Bán số 3	2024-07-23 13:49:21	Nước Suối	1	20,000	20,000
7	60596	Bán số 3	2024-07-23 13:49:20	Tiger Nâu	1	32,000	32,000
8	60596	Bán số 3	2024-07-23 13:49:20	Nước ép dưa hấu	1	45,000	45,000
총 금액							288,000

Activate Windows  
Go to Settings to activate Windows.

### 3.3.4 총 수입 및 지출

- 수입 및 지출로 구분하여 거래 통계

### 통계

동계    **태어날별 동계**    매출    물품단매    **중 수지**    1달전    1주전    시작: 2024-07-16 08:00    종료: 2024-07-23 08:00

구분	거래 종류	시간	거래 이름	총 금액	요사	역선
1	수입	2024-07-22 16:57:31	영수증 60866	4,221,000		
2	수입	2024-07-19 09:45:07	영수증 60596	289,000		
3	수입	2024-07-18 14:39:14	영수증 60592	61,000		
4	수입	2024-07-18 14:39:06	영수증 60591	1,338,500		
5	수입	2024-07-18 14:38:57	영수증 60594	55,000		
6	수입	2024-07-18 13:46:33	영수증 60589	2,082,500		
7	수입	2024-07-17 10:15:13	영수증 60587	1,342,500		
8	수입	2024-07-17 10:15:11	영수증 60586	1,534,000		
9	수입	2024-07-17 10:15:02	영수증 60585	1,916,000		
10	수입	2024-07-16 13:28:23	영수증 60552	37,202,000		
11	수입	2024-07-16 13:28:21	영수증 60561	37,202,000		
12	수입	2024-07-16 13:28:18	영수증 60559	33,069,000		
13	수입	2024-07-16 13:28:16	영수증 60574	31,548,000		
14	수입	2024-07-16 13:28:13	영수증 60580	1,908,500		
15	수입	2024-07-16 13:28:09	영수증 60583	39,000		
16	수입	2024-07-16 13:16:17	영수증 60579	2,166,500		
17	수입	2024-07-16 13:15:09	영수증 60584	19,500		
18	수입	2024-07-16 13:14:30	영수증 60582	114,500		
19	수입	2024-07-16 12:00:41	영수증 60561	168,500		
총 금액				197,415,000		

- 일별, 월별, 연도별로 수입/지출을 검색할 수 있습니다.

### 3.4 수입/지출

### 지출

상세정보    검색 제목을 입력하세요.    수입과 지출의 종류    1달전    1주전    1달전    시작: 2024-06-23 08:00    종료: 2024-07-23 08:00

구분	시간	이름	카테고리	수입과 지출의 종류	금액	상태	역선	증장	추가	상세정보
1	2024-07-18 15:00:18	Thanh toán	지출	Lỗi Thanh Toán	50,000	소환 됨				
2	2024-07-01 09:42:54	test	지출	Môi trường	20,000	소환 됨				
3	2024-06-28 15:29:32	anvat	수입	Ăn vặt	100,000	소환 됨				
4	2024-06-28 15:21:07	phattest	지출	Ăn vặt	30,000	소환 됨				
5	2024-06-28 15:02:22	test thu chi	지출	Chi phí khác	10,000	소환 됨				
6	2024-06-28 13:49:33	test	지출	Gia vị	15,000	소환 됨				
총 금액					225,000					

- 수입/지출 목록을 생성하고 일, 월, 연도별로 검색 가능합니다.
- 사용자는 "추가" 버튼을 클릭하여 수입과 지출을 추가합니다.

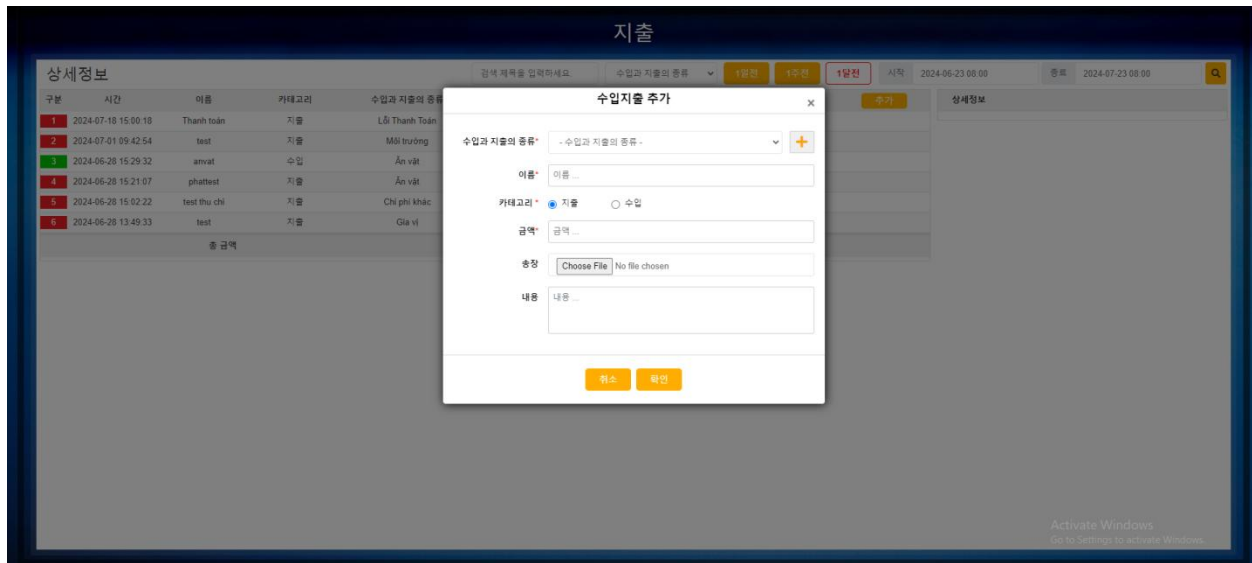

- 모든 정보를 입력 후 확인을 클릭하세요.
- 수입/지출의 오른쪽에 있는 아이콘을 클릭하면 수입/지출을 수정/삭제 가능합니다.
- 정보 수정 후 확인을 클릭하세요.

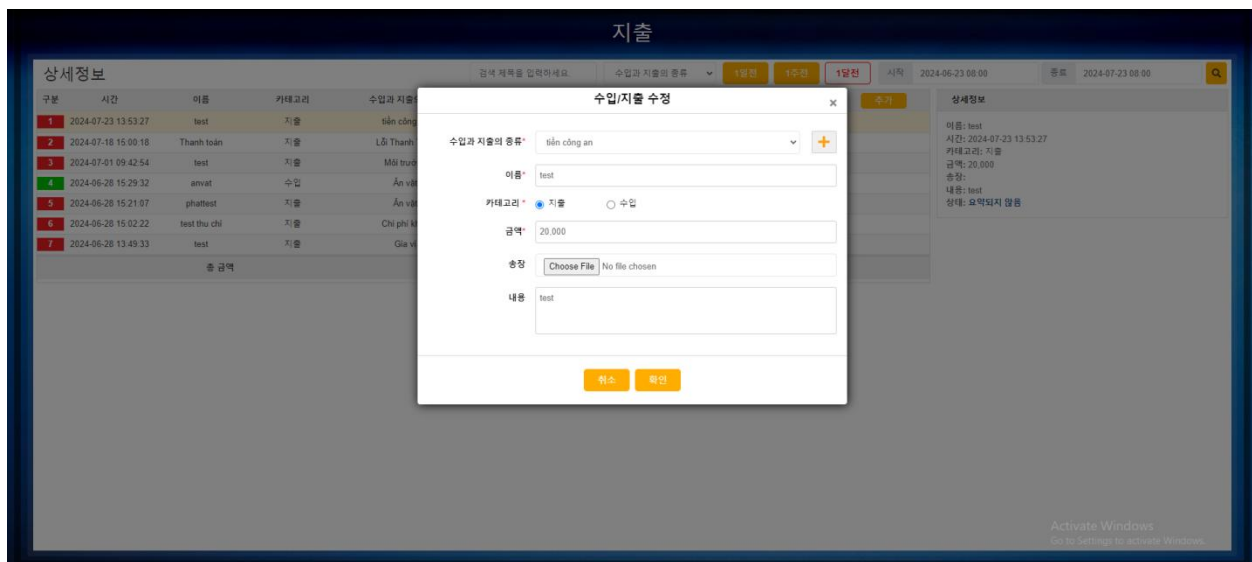

### 3.5 정산

**일별매출**

기간별 | 수익 지출 | 결산일 | 지난달 | 시작: 2024-07-01 08:00 | 종료: 2024-07-30 08:00

구분	날짜	매출원계	할인	현금	수입 지출	총 현금	카드 + 요금	용기다	매출	문의
1	2024-07-25	66,931,500	-2,833,000	64,098,500	0	64,098,500	0	0	64,098,500	
2	2024-07-24	43,082,500	-1,854,500	41,228,000	-20,000	41,208,000	0	0	41,208,000	
3	2024-07-18	3,726,500	-189,500	3,537,000	-50,000	3,487,000	0	0	3,487,000	
4	2024-07-17	4,931,500	-139,000	4,792,500	0	4,792,500	0	0	4,792,500	
5	2024-07-16	246,048,000	-10,349,000	237,699,000	0	237,699,000	0	0	237,699,000	
6	2024-07-15	237,912,500	-9,625,000	228,287,500	40,000	228,327,500	0	0	228,327,500	
합계		604,632,500	-24,990,000	579,642,500	-30,000	579,612,500	0	0	579,612,500	

Activate Windows  
Go to Settings to activate Windows.

- 요약에서 보고된 매출 목록을 표시합니다.
- 일, 월, 연도별로 검색 가능합니다.

**일별매출**

기간별 | 수익 지출 | 결산일 | July 2024

고정 수입 및 지출 목록

구분	이름	금액	카테고리	년도-1달전	이미지	액션
1	Tiền thuê nhà	150,000,000	CHI	2024-07	Choose File No file chosen	Ap dụng   🗑
2	Tiền lương	67,000,000	CHI	2024-07	Choose File No file chosen	Ap dụng   🗑
3	Tiền điện	43,000,000	CHI	2024-07	Choose File No file chosen	Ap dụng   🗑
4	tiền chủ pc a Kim đến quán bia	300,000	CHI	2024-07	Choose File No file chosen	Ap dụng   🗑
5	tiền thay vải tháng 12	4,700,000	CHI	2024-07	Choose File No file chosen	Ap dụng   🗑
6	a Cao ứng tiền sơn tường, làm ghế lần 1	20,000,000	CHI	2024-07	Choose File No file chosen	Ap dụng   🗑
7	tiền vc bán bia đến nhà xưởng a Cao	2,500,000	CHI	2024-07	Choose File No file chosen	Ap dụng   🗑
8	tiền đồng phục nam+ nữ	5,120,000	CHI	2024-07	Choose File No file chosen	Ap dụng   🗑
9	tiền chi phí mua box tivi, khung treo, ổ cắm...	1,389,000	CHI	2024-07	Choose File No file chosen	Ap dụng   🗑

입력자료

Activate Windows  
Go to Settings to activate Windows.

- 고정수입 및 지출 목록 월/연도별 고정수입 및 지출 목록

**일별매출**

기간별 | 수익 지출 | **결산일** | 시작: January 2024 | 종료: July 2024

구분	통계 시간	매출	수익 지출	이익
1	1달간 2024-06	9,362,000	0	9,362,000
	합계	9,362,000	0	9,362,000

Activate Windows  
Go to Settings to activate Windows.

### 3.6 매출 차트

#### 3.6.1 시간별 매출

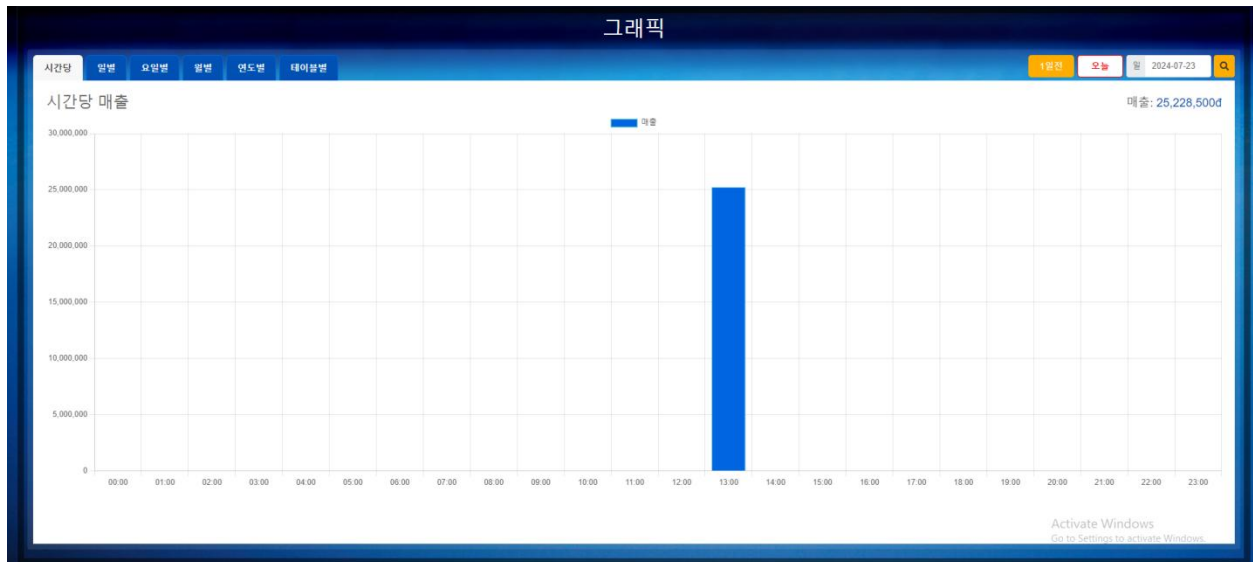

- 하루 중 시간별 결제 목록을 표시합니다.
- 날짜별로 검색할 수 있습니다.
- 매출을 자세히 추적할 수 있도록 도움이 됩니다.

### 3.6.2 일별 매출

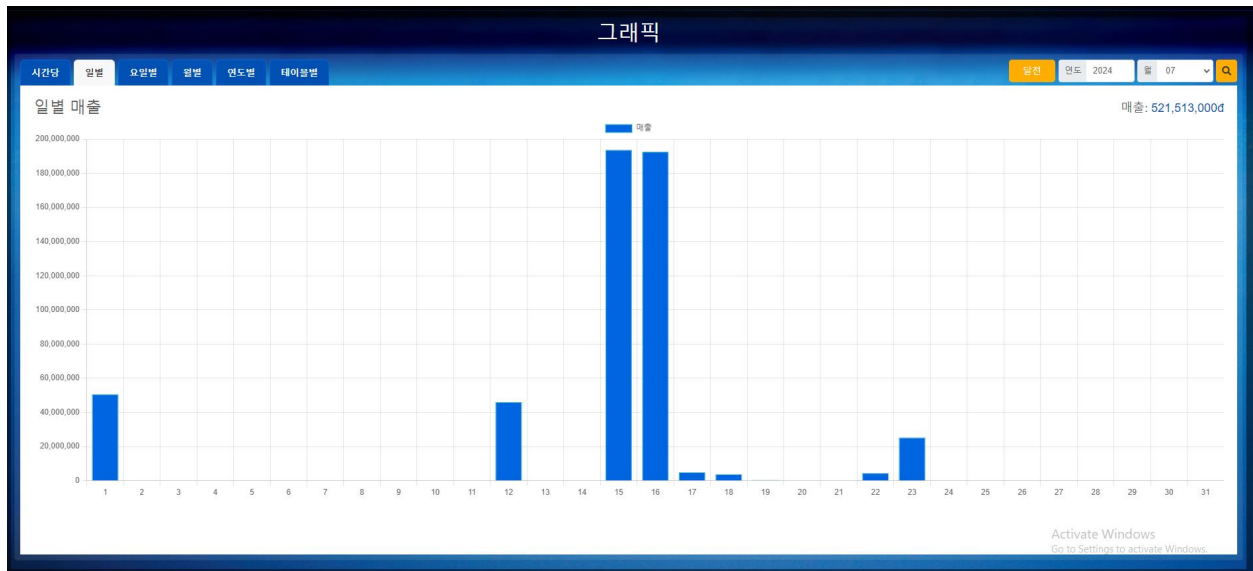

- 한 달의 일별 매출을 표시합니다.
- 매일의 매출상황을 모니터링할 수 있습니다.

### 3.6.3 요일별 매출

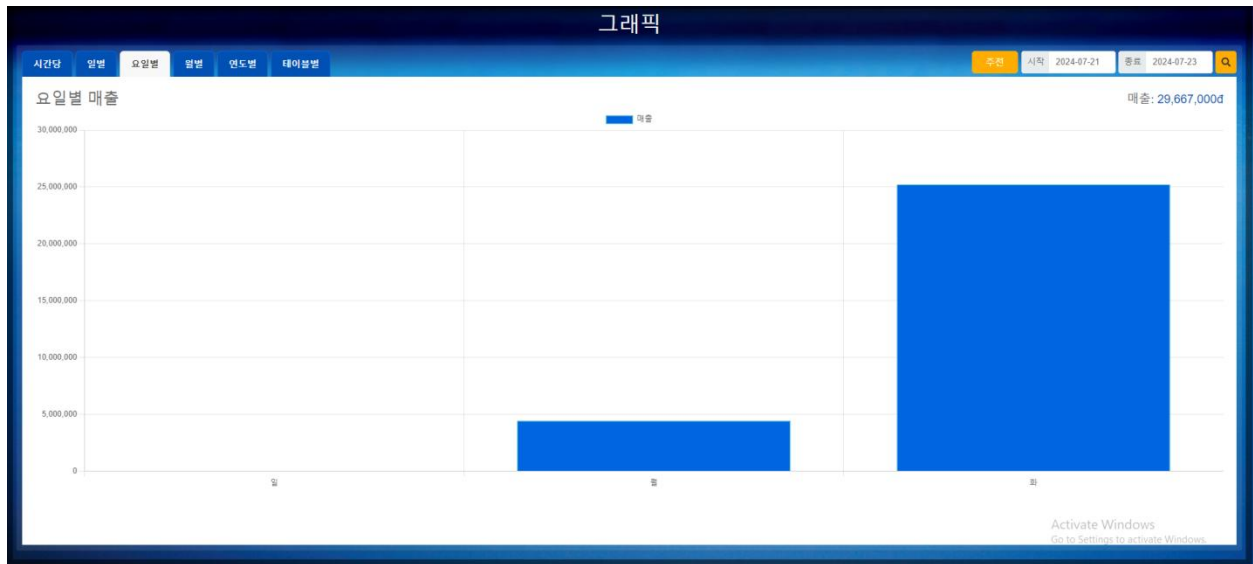

- 요일별 매출 내역을 표시합니다.
- 일별, 주별 검색 가능합니다.

### 3.6.4 월별 매출

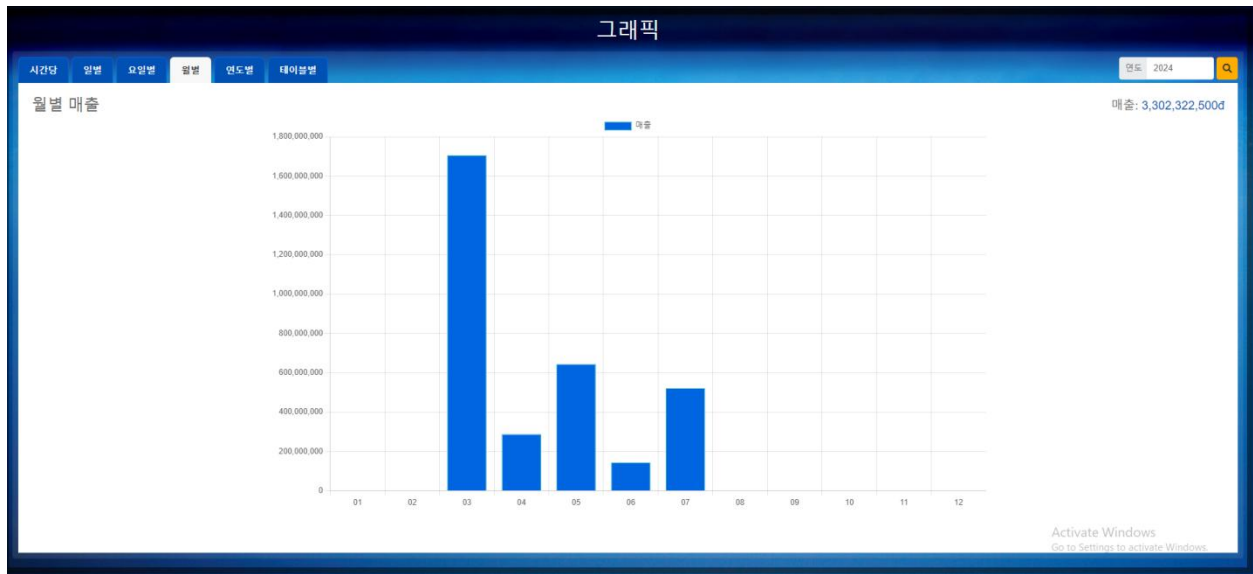

- 1년 동안의 월별 매출을 표시합니다.

### 3.6.5 연도별 매출

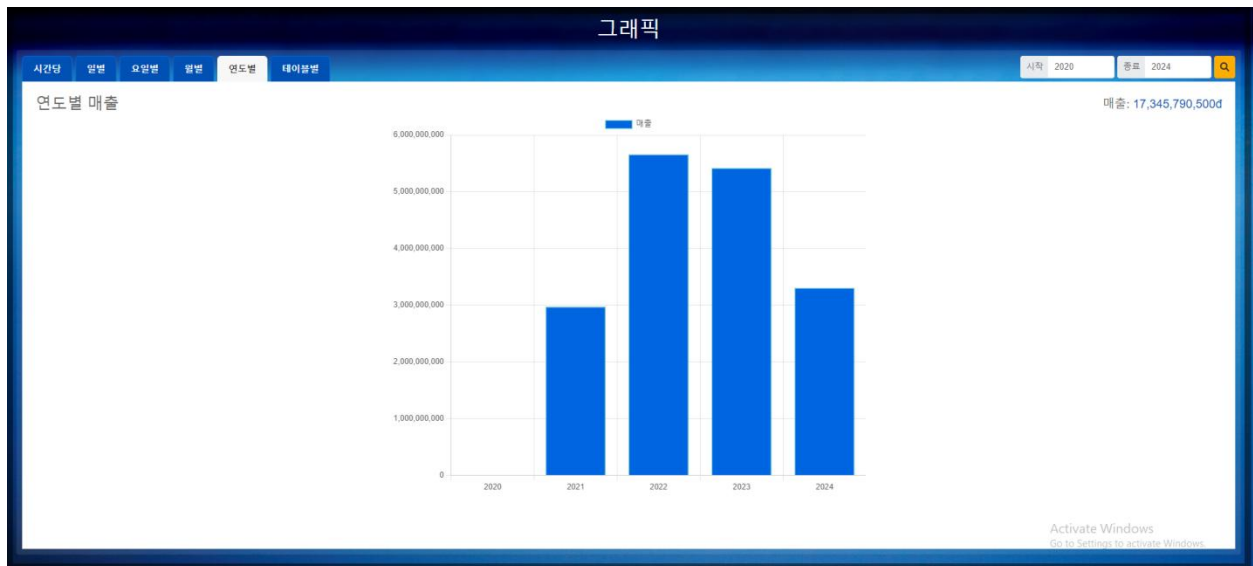



### 3.6.6 테이블별 매출

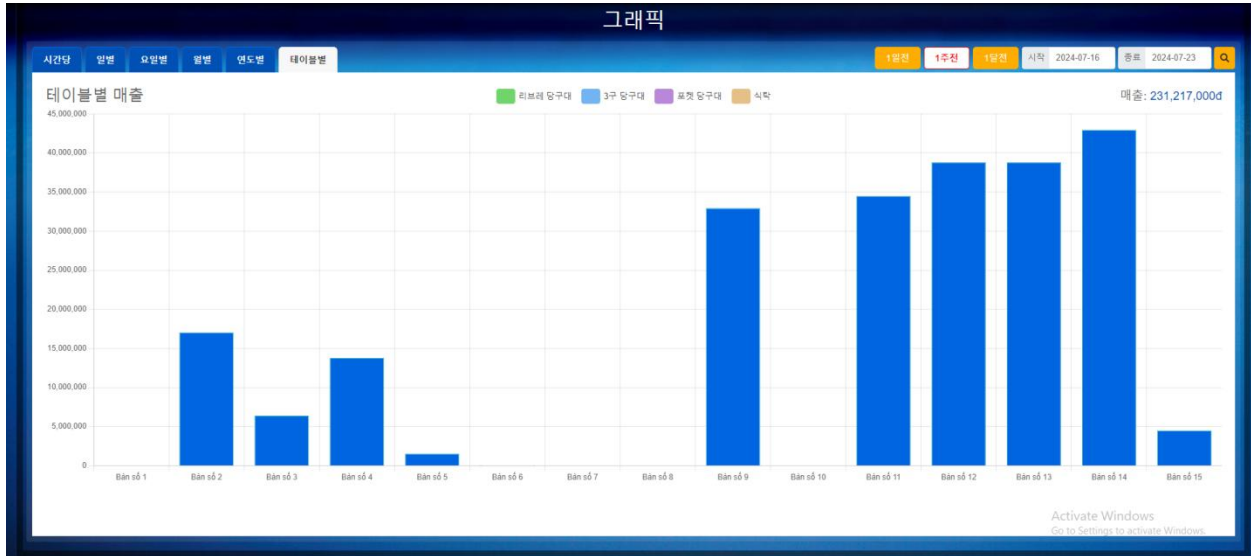

- 테이블 유형별 매출을 표시합니다.
- 즐겨찾기 테이블을 모니터링합니다.

## 3.7 설정

### 3.7.1 테이블

- 테이블 화면에서 "추가+"를 클릭하여 새 테이블을 추가할 수 있습니다.
- 모든 정보를 입력 후 "확인"을 누르면 새 테이블이 목록 하단에 추가됩니다.

- 사용자가 테이블 정보를 편집/삭제할 수 있습니다.

**참고: 열려 있는 테이블은 삭제/편집할 수 없습니다.**

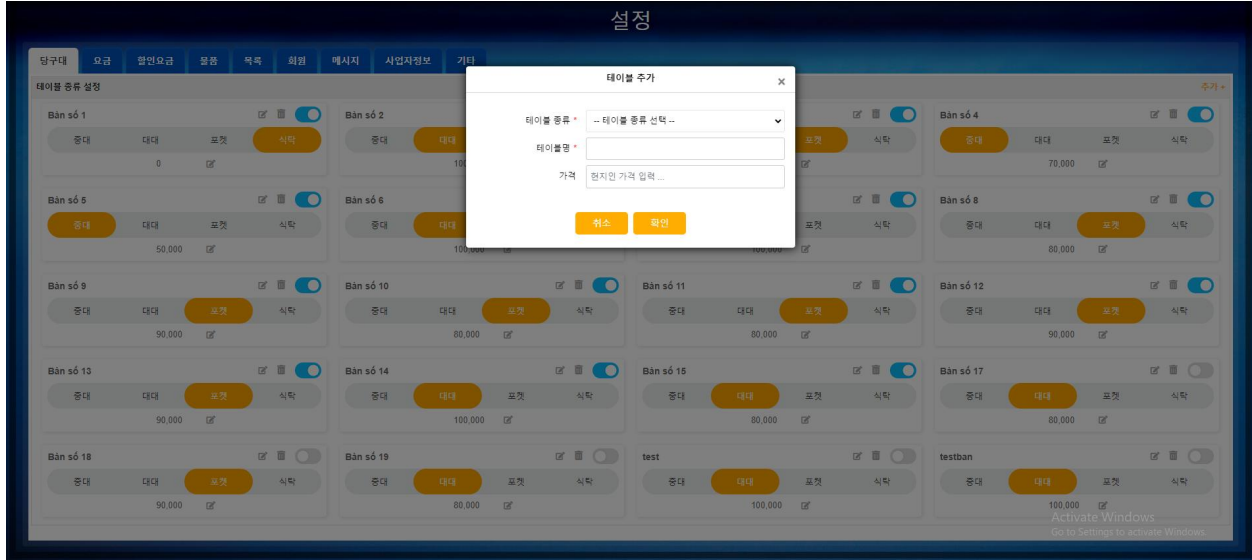

### 3.7.2 수수료



- 수수료 화면에서 테이블 가격, 기본 수수료 등을 설정할 수 있습니다.
- 모든 정보를 입력 후 "확인"을 누릅니다.

### 3.7.3 할인

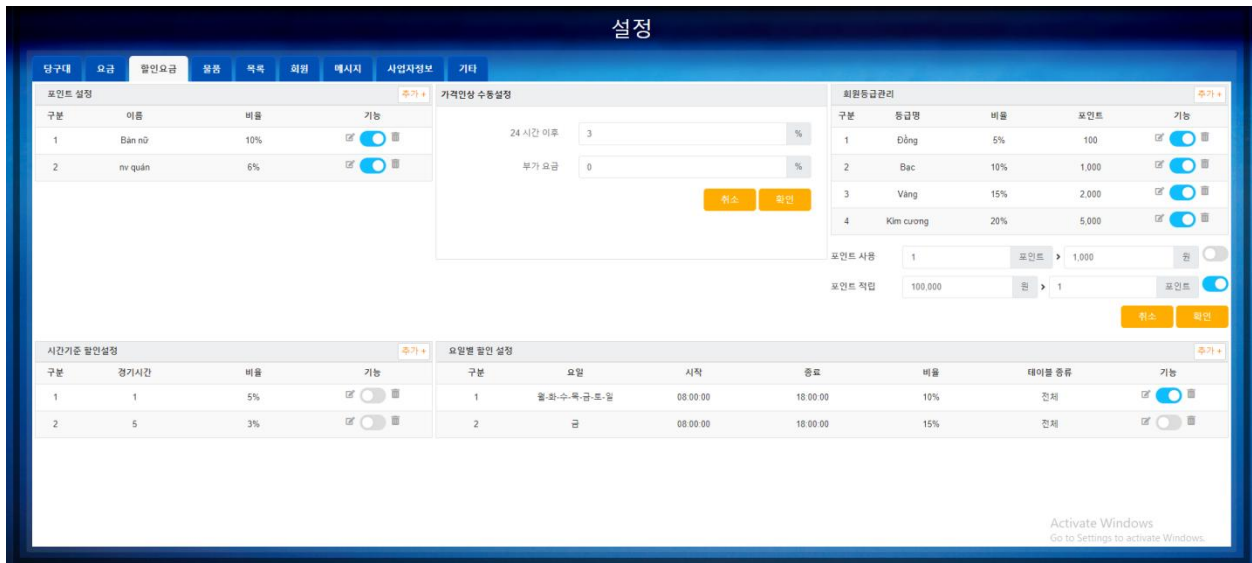

- "추가+"를 클릭하면 수동으로 할인을 설정할 수 있습니다.

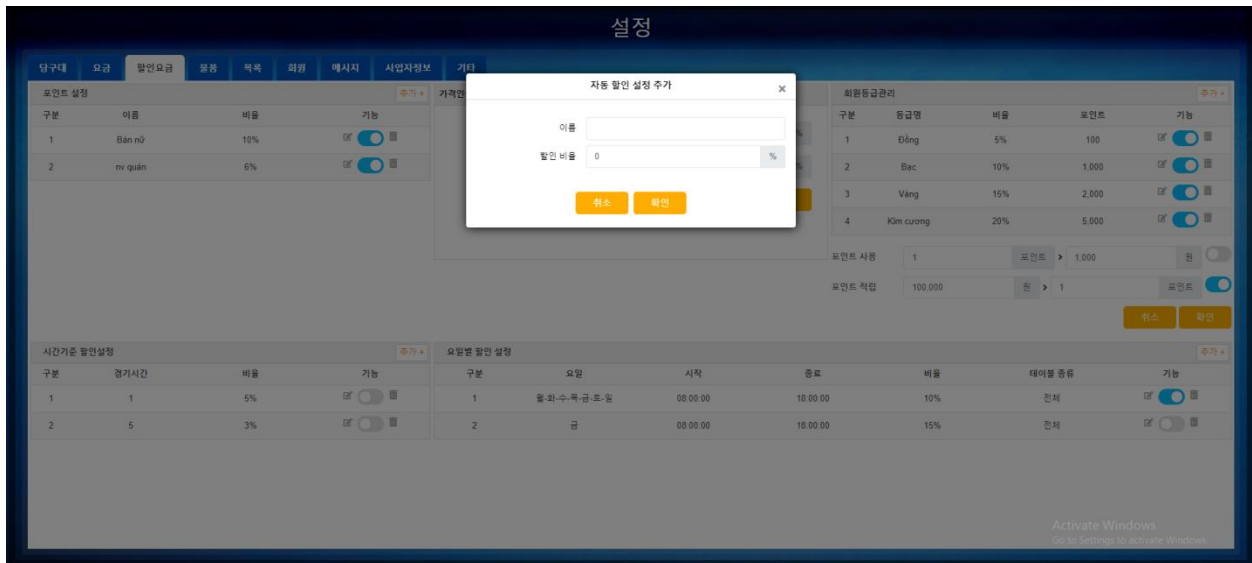

- 이름과 할인율을 입력하고 "확인"을 클릭하세요.
- 사용자가 할인을 삭제/수정할 수 있습니다.

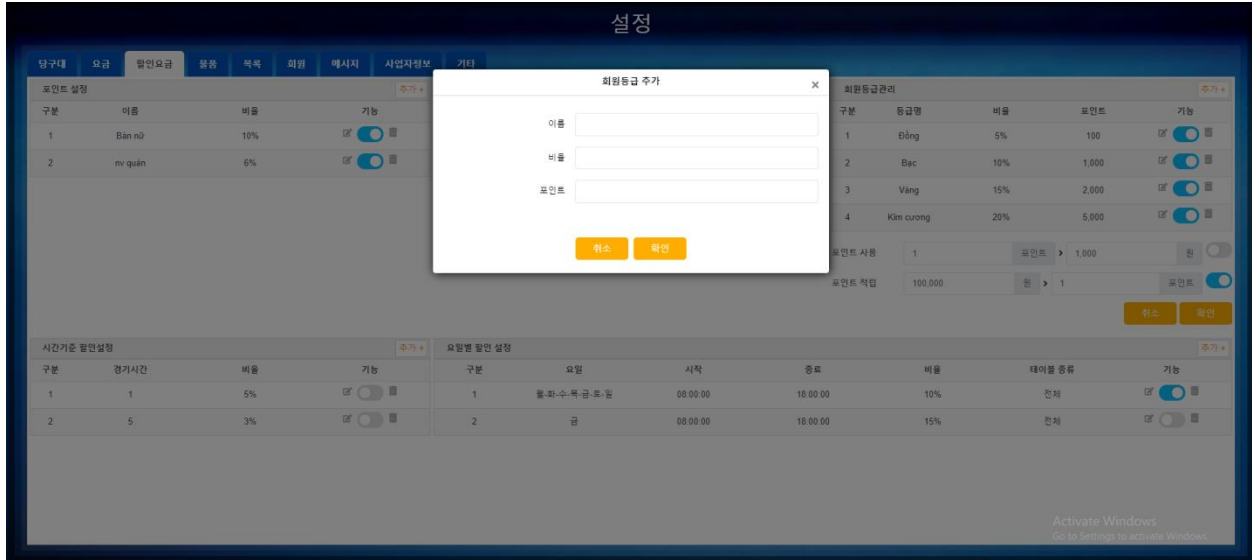

- "추가"를 선택하면 할인이 적용되는 회원 등급을 설정할 수 있습니다.
- 회원 등급의 이름, 할인율, 포인트를 입력 후 “확인”을 클릭하세요.
- 회원 등급을 수정/삭제할 수 있습니다.

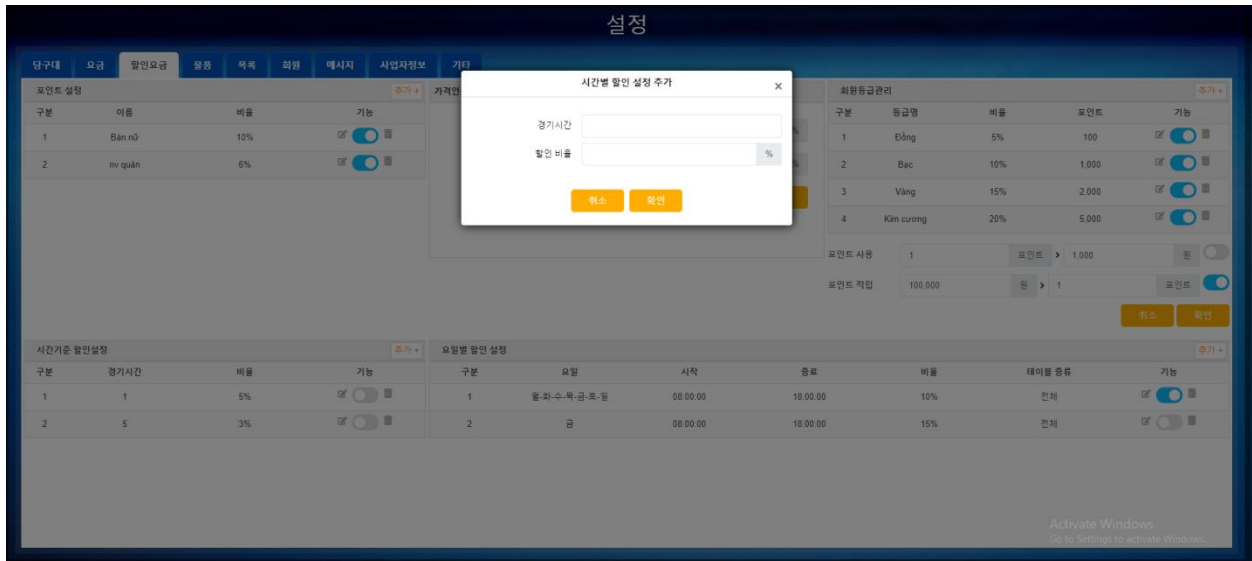

- "추가+"를 클릭하면 시간별 할인을 설정할 수 있습니다.
- 설정 화면에서 경기 시간 및 할인율을 입력하고 "확인"을 선택하세요.
- 사용자가 수정/삭제할 수 있습니다.

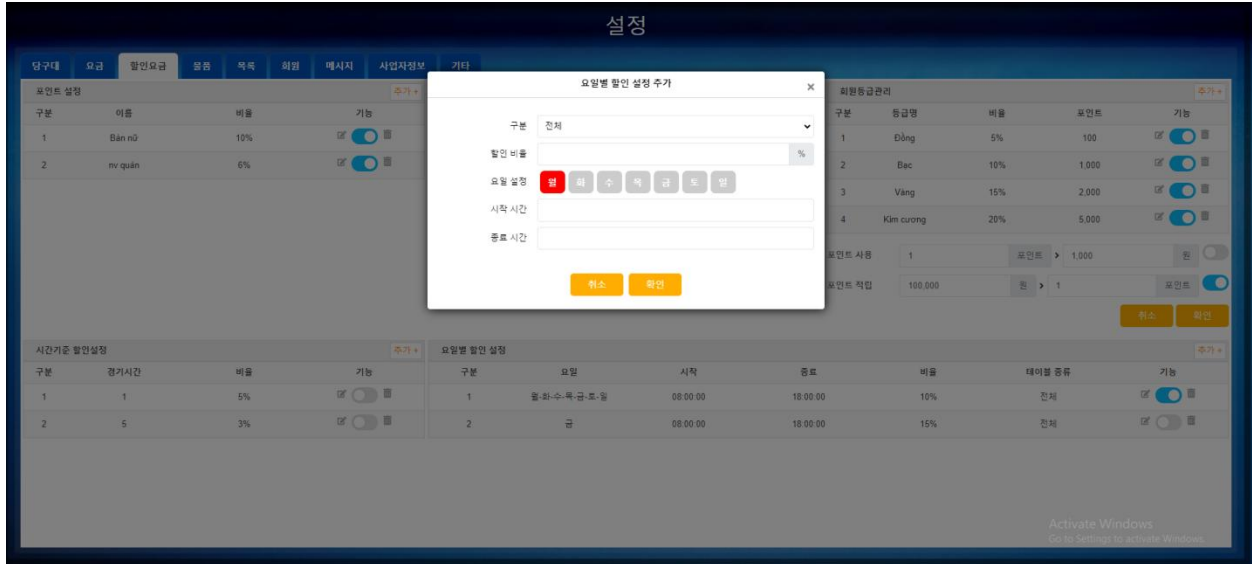

- "추가+"를 클릭하면 요일별 할인을 설정할 수 있습니다.
- 모든 정보를 입력하고 "확인"을 선택하세요.
- 사용자가 수정/삭제할 수 있습니다.

### 3.7.4 물품

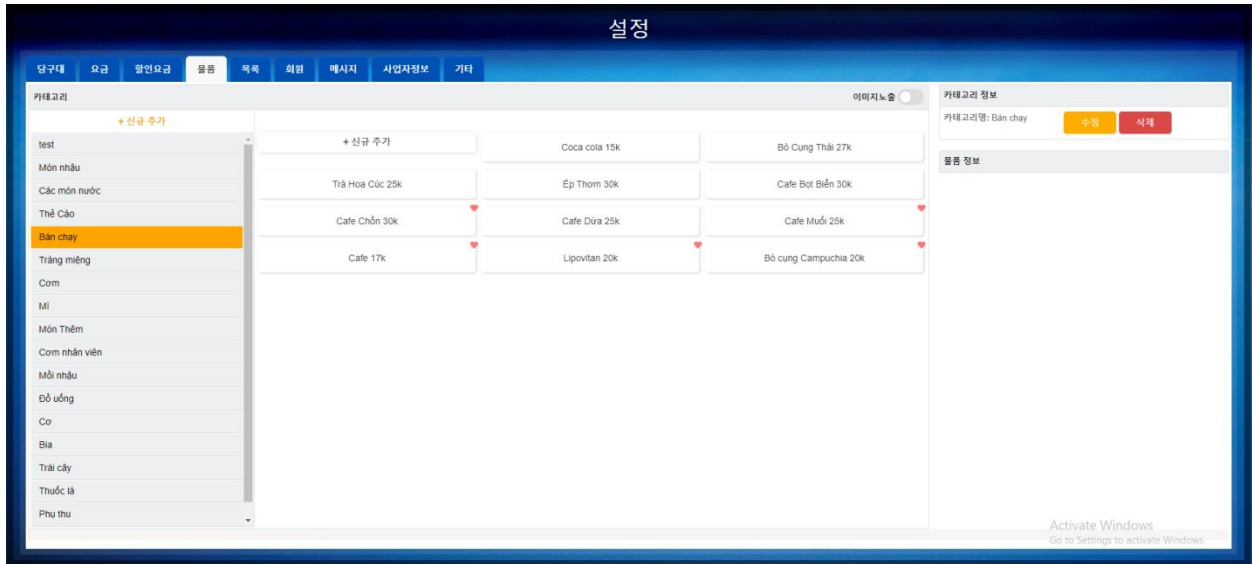

- 메뉴에 표시된 항목을 사용자가 추가, 삭제, 수정할 수 있습니다.
- 음식 이미지를 표시하려면 "이미지 표시" 버튼을 클릭하세요.

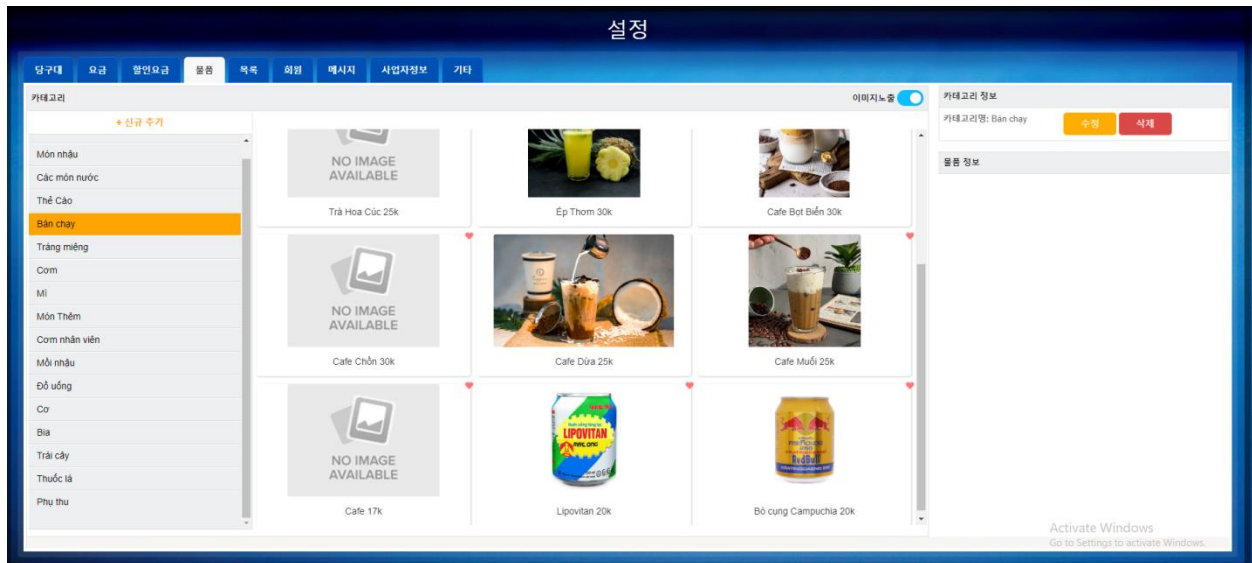

- 새 항목을 추가하려면 "+ 추가" 버튼을 클릭하세요.

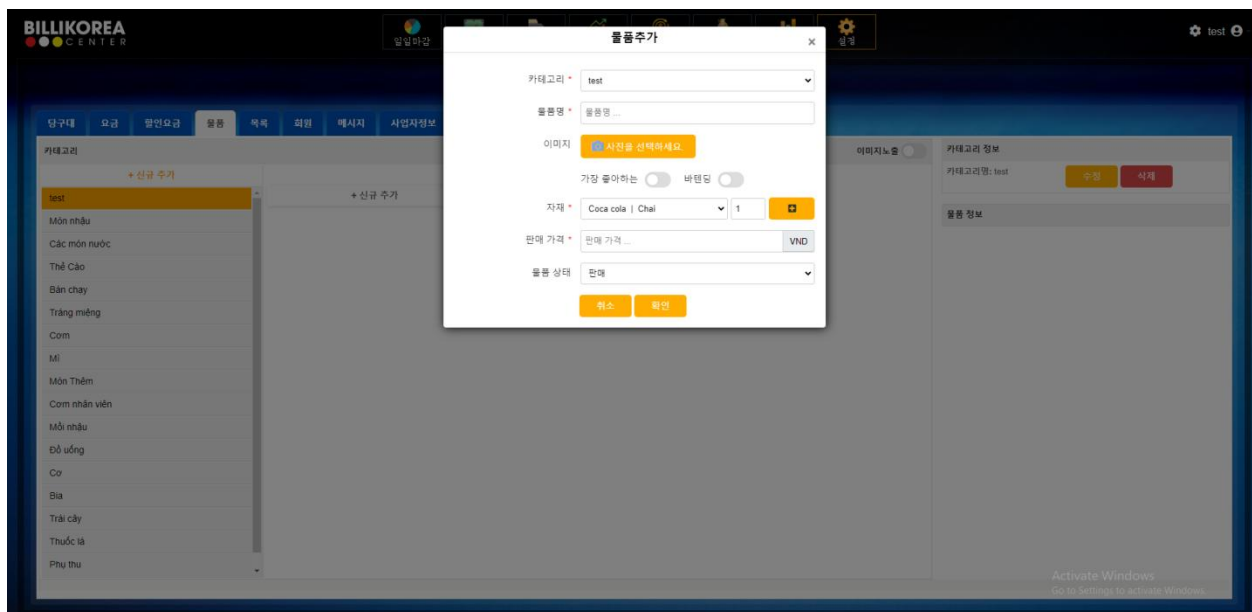

- 추가 화면에서 모든 정보를 입력하고 "확인"을 누르면 추가된 음식이 메뉴에 표시됩니다.
- "즐거찾기" 또는 "바텐더"로 설정할 수 있습니다.
- 사용자는 음식을 삭제/수정할 수 있습니다.

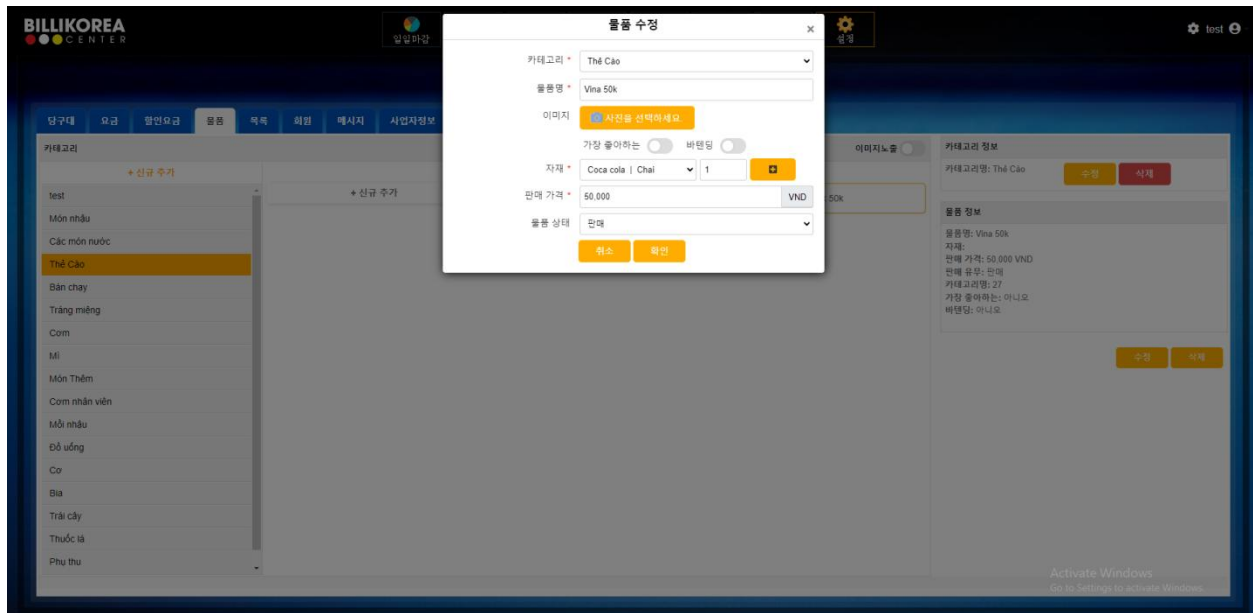

- 음식 정보를 수정 후 "확인"을 클릭하세요.

### 3.7.5 재고

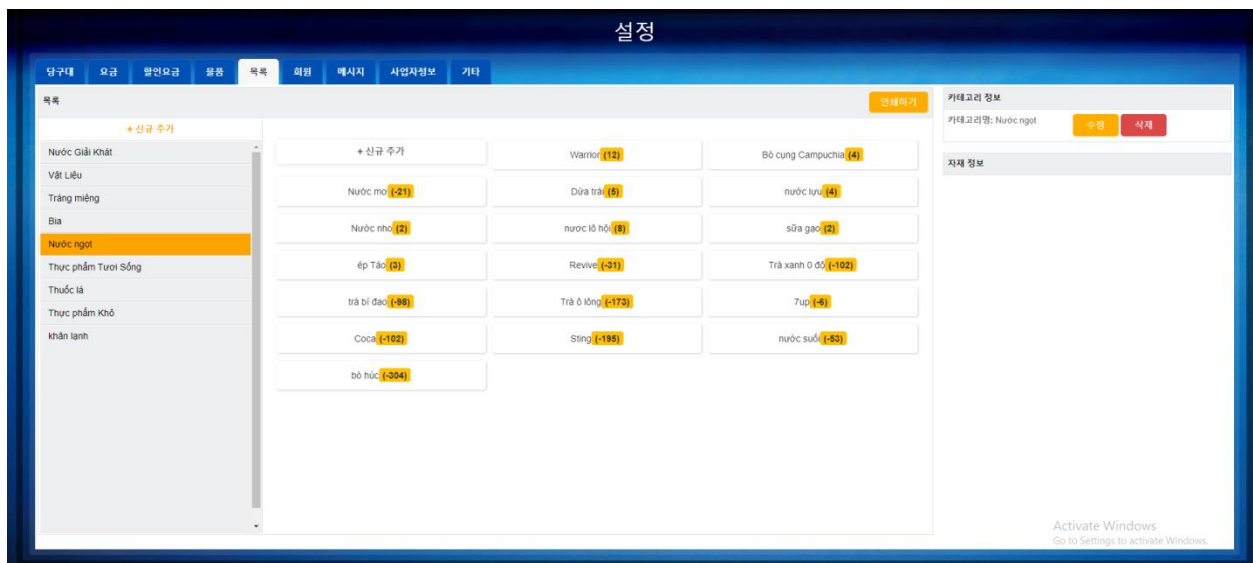

- 재고 있는 물품의 목록을 표시합니다.

- 사용자가 추가, 삭제, 수정할 수 있습니다.

- 재고에 물품을 추가하려면 "+추가"를 클릭하세요.

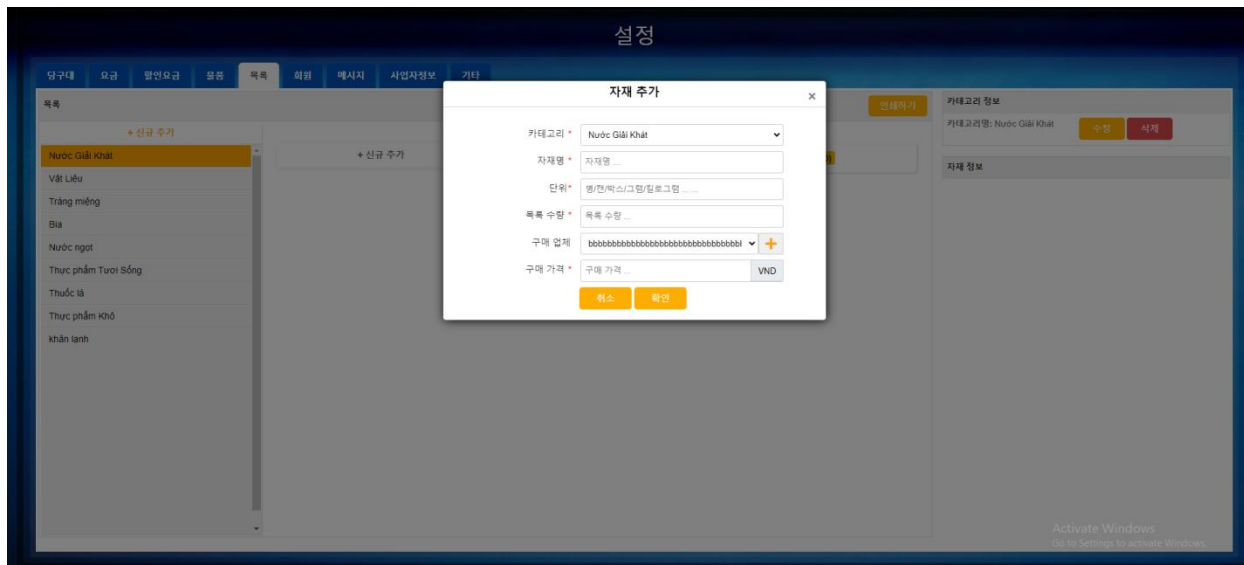

- 재고 추가 화면에서 모든 정보를 입력하고 "확인"을 클릭하면 물품이 재고에 추가됩니다.

- 또한, 물품을 선택하고 오른쪽에 있는 버튼들을 활용하면 추가, 삭제, 수정, 입고, 출고, 입고/출고 내역 등을 볼 수 있습니다.

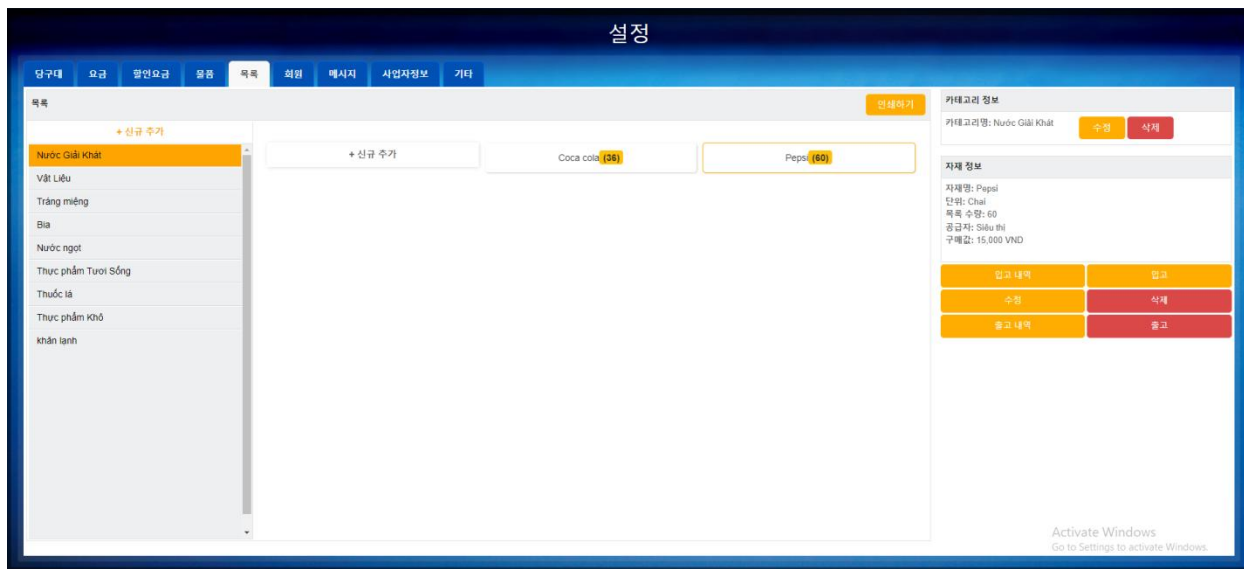



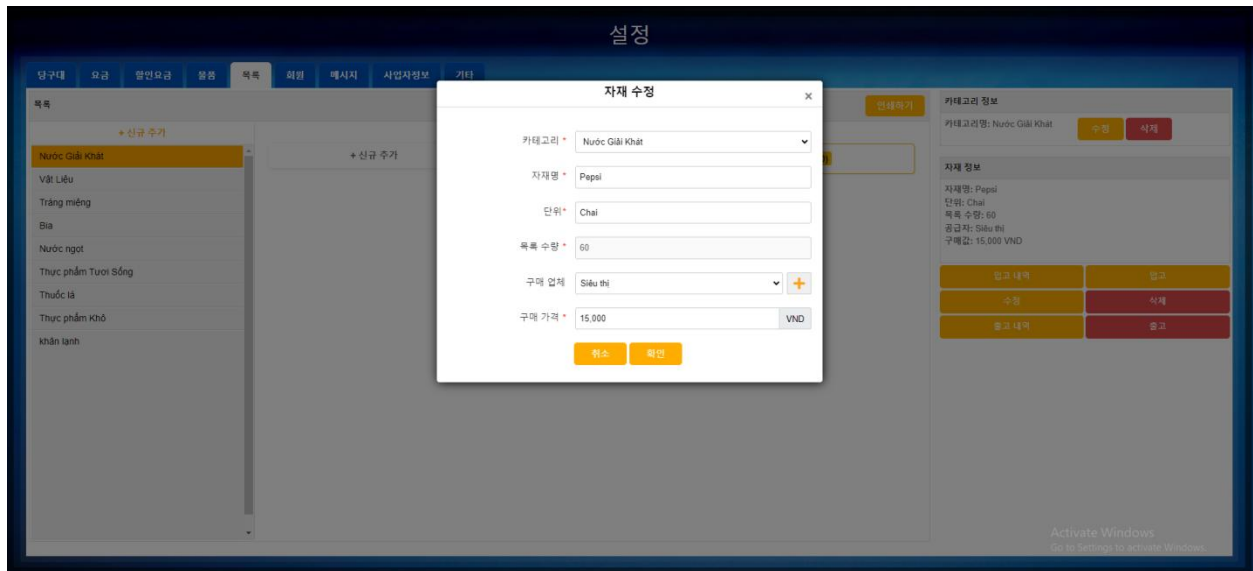

- “수정” 버튼을 클릭하고 정보를 수정 후 “확인”을 누르세요.

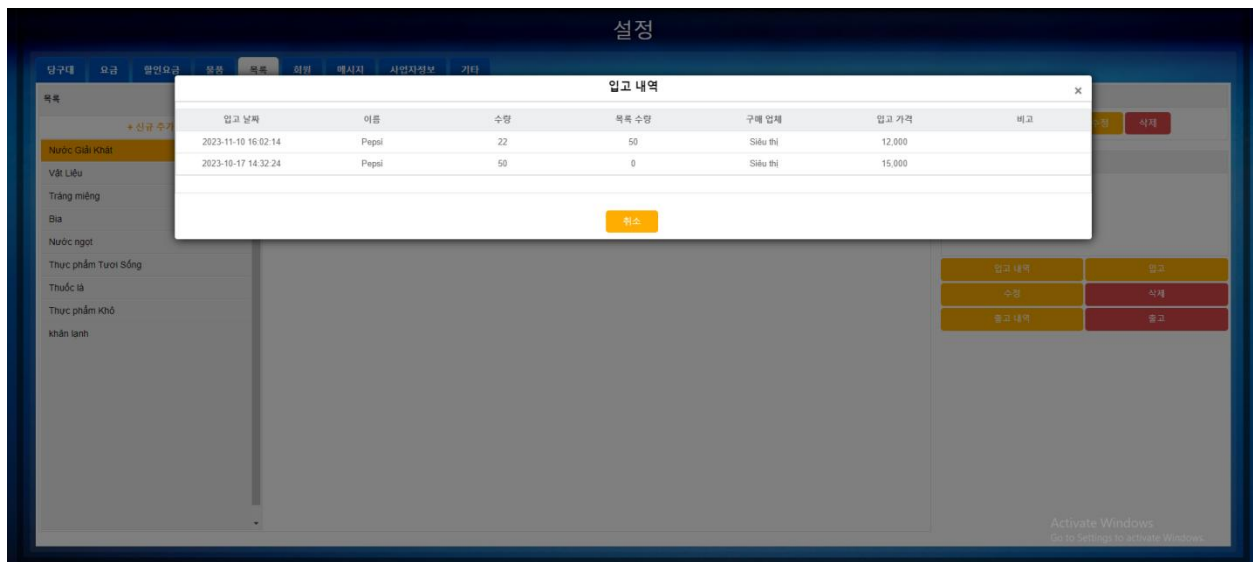

- “입고 내역” 버튼을 클릭하면 입고 내역을 확인할 수 있습니다.

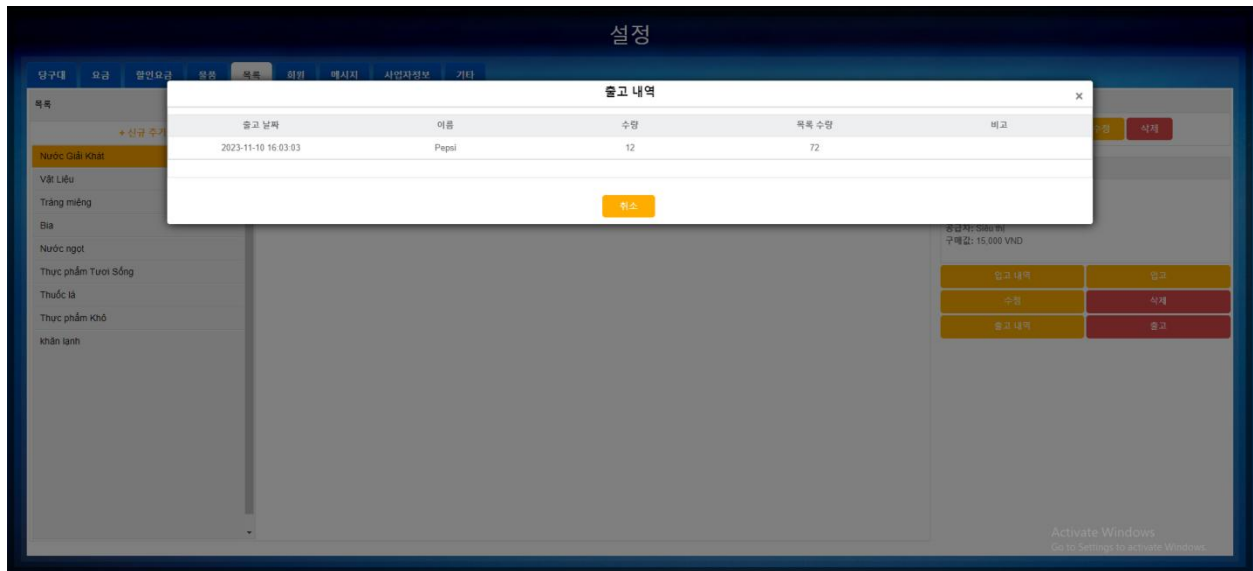

- “출고 내역” 버튼을 클릭하면 출고 내역을 확인할 수 있습니다.

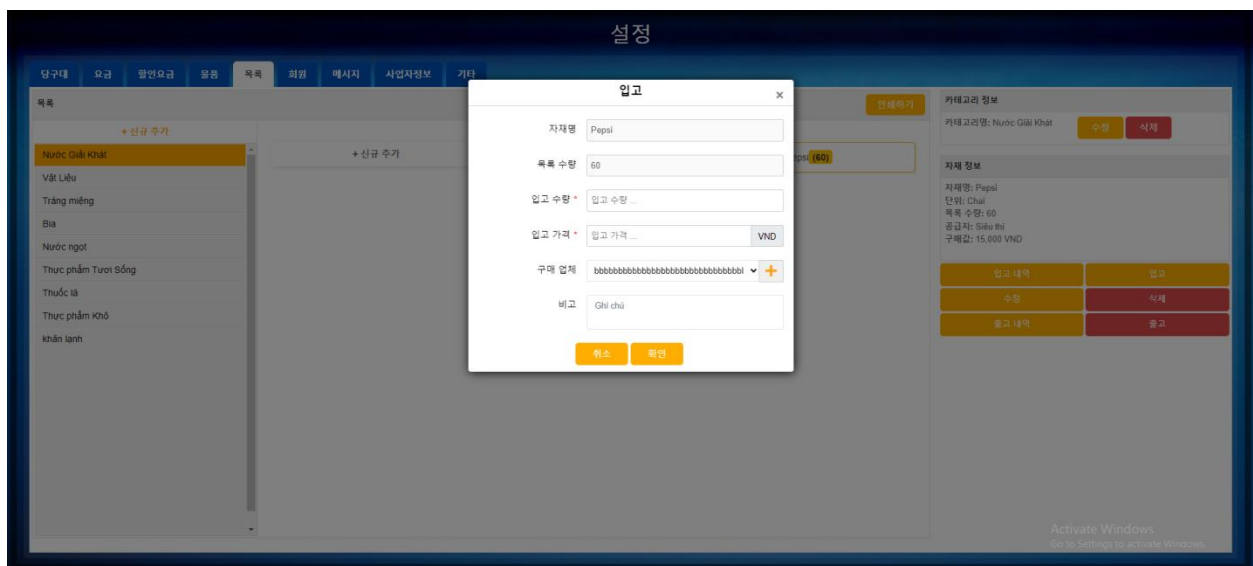

- 입고하려면 “입고” 버튼을 클릭하고 입고 화면에서 모든 정보를 입력 후 “확인” 클릭하면 물품이 재고에 추가됩니다.

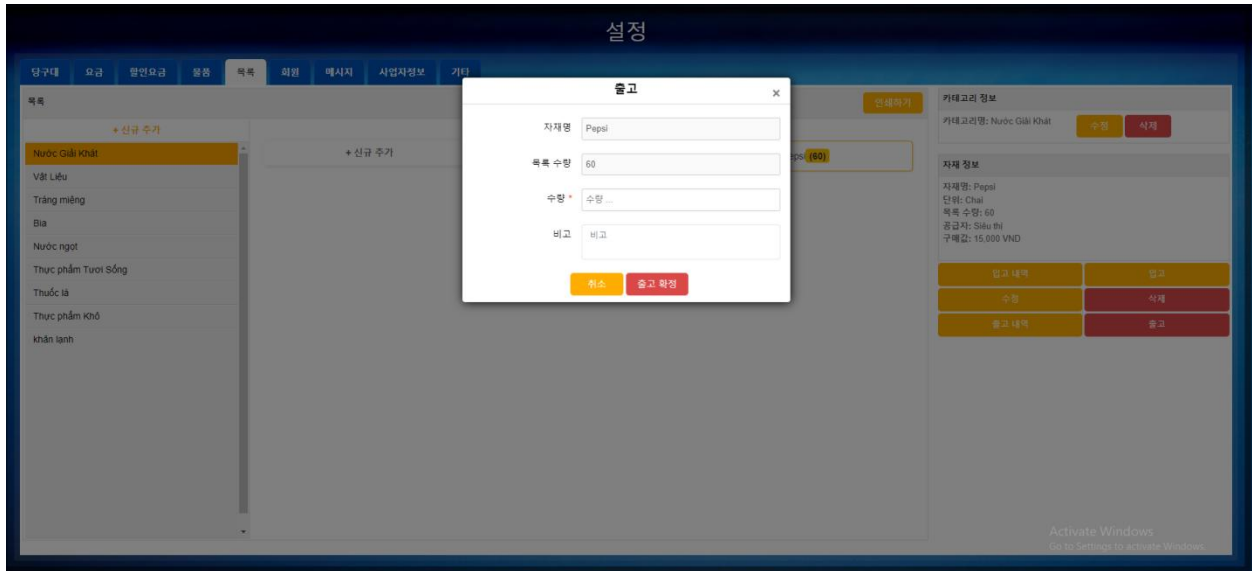

- 출고하려면 “출고” 버튼을 클릭하고 출고 화면에서 모든 정보를 입력 후 “확인” 클릭하면 물품이 출고됩니다.

- 재고 시트를 인쇄하려면 사용자가 "재고 인쇄" 버튼을 클릭하고 pdf 파일을 저장합니다.

### 3.7.6 회원

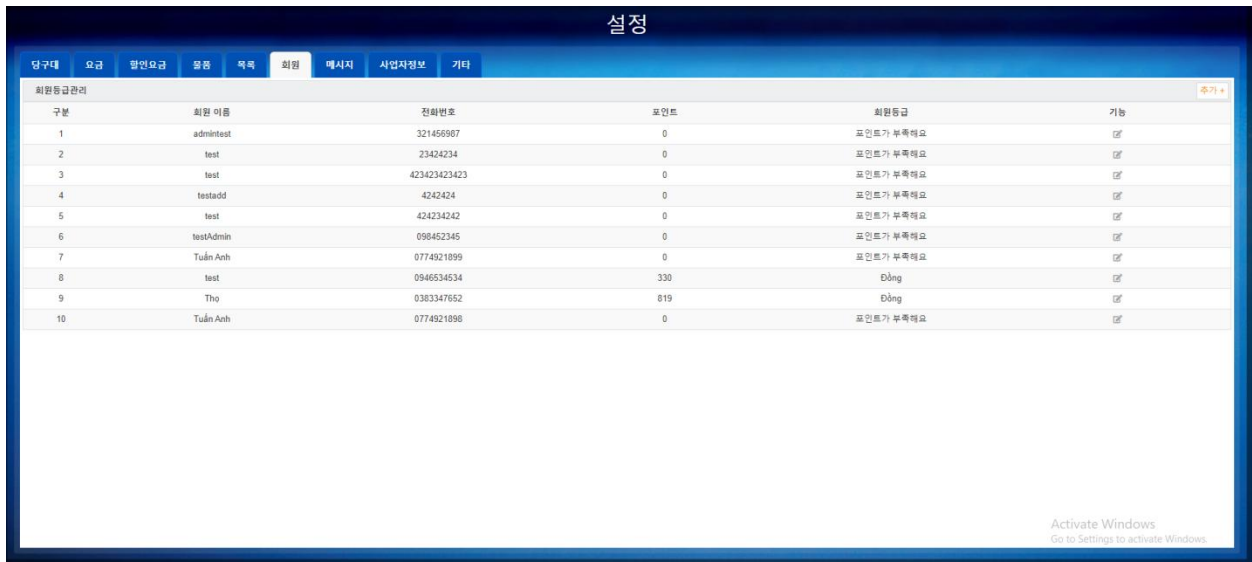

- “추가+”를 클릭하면 회원을 추가할 수 있습니다.

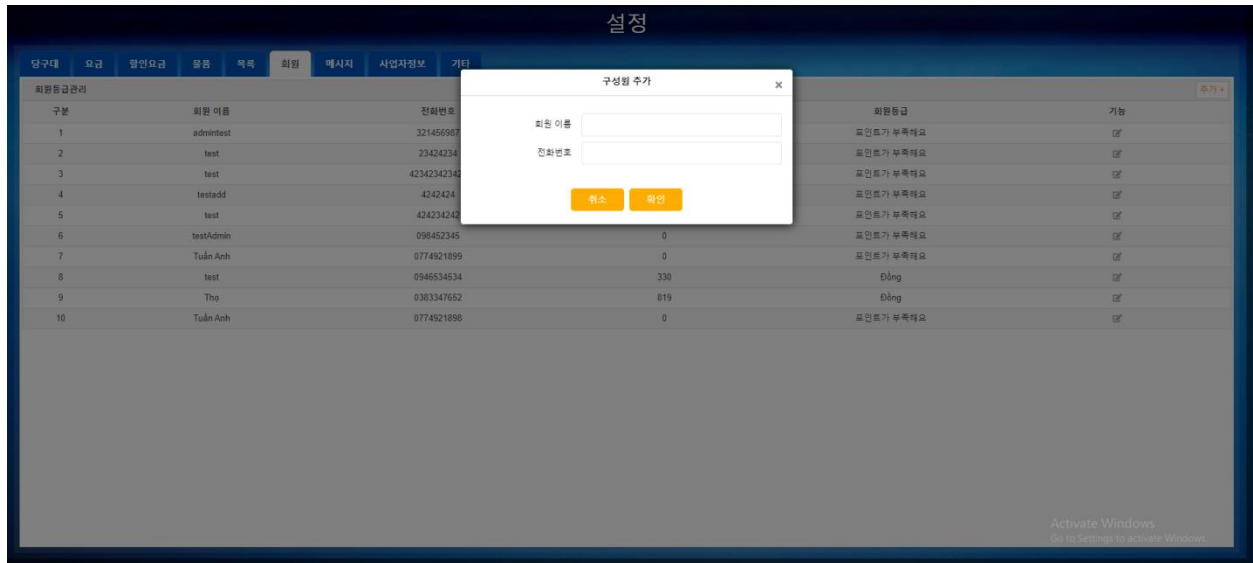

- 회원정보를 입력하고 “확인”을 클릭하세요.
- 회원이 결제할 때마다 포인트가 적립되며, 설정된 포인트에 달하면 할인 혜택을 받게 됩니다.

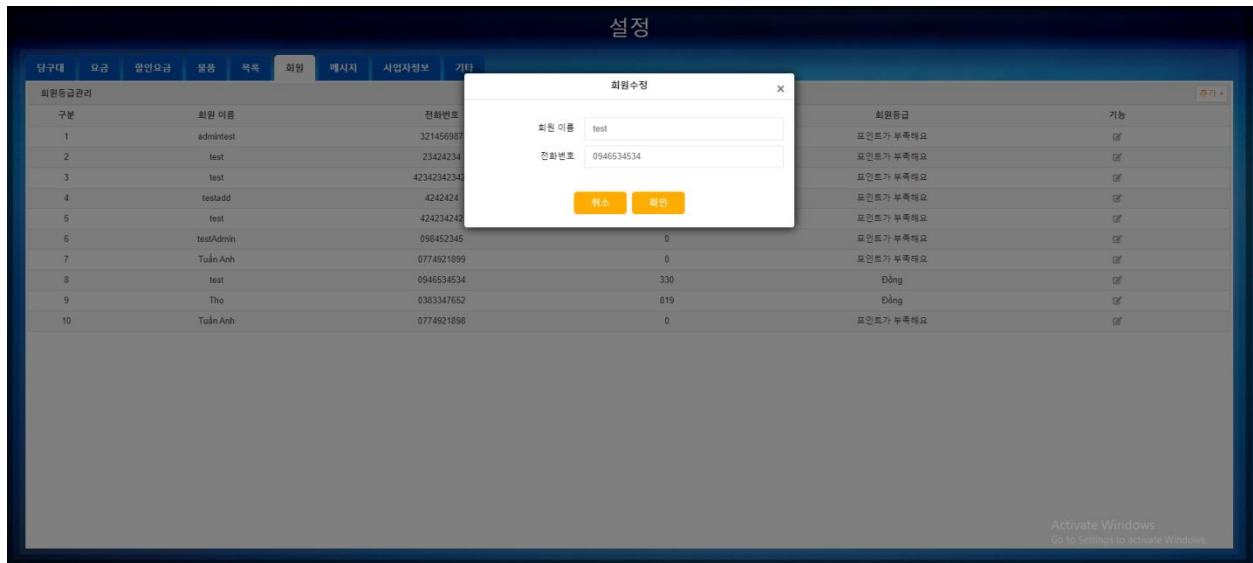

- 오른쪽에 있는 아이콘을 클릭하면 회원정보를 수정할 수 있습니다.
- 정보를 수정하고 "확인"을 클릭하면 저장됩니다.

### 3.7.7 리포트

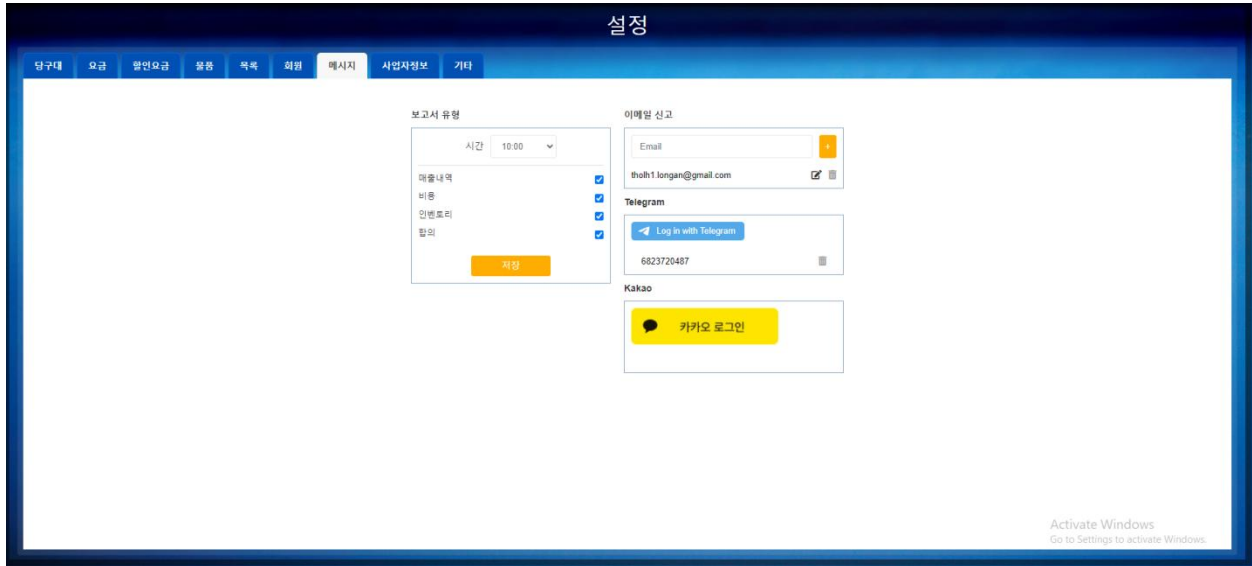

- 이메일, 텔레그램, 카카오를 통해 매장의 영업상황을 관리합니다.
- 시간 및 리포트 유형을 선택할 수 있습니다.
- 이메일 주소를 입력하고 "+" 아이콘을 클릭하면 Gmail 을 통해 리포트를 보낼 수 있습니다. 이메일 주소를 수정/삭제할 수 있습니다.
- 그 외에 텔레그램, 카카오를 통해 리포트 보내기도 가능합니다.

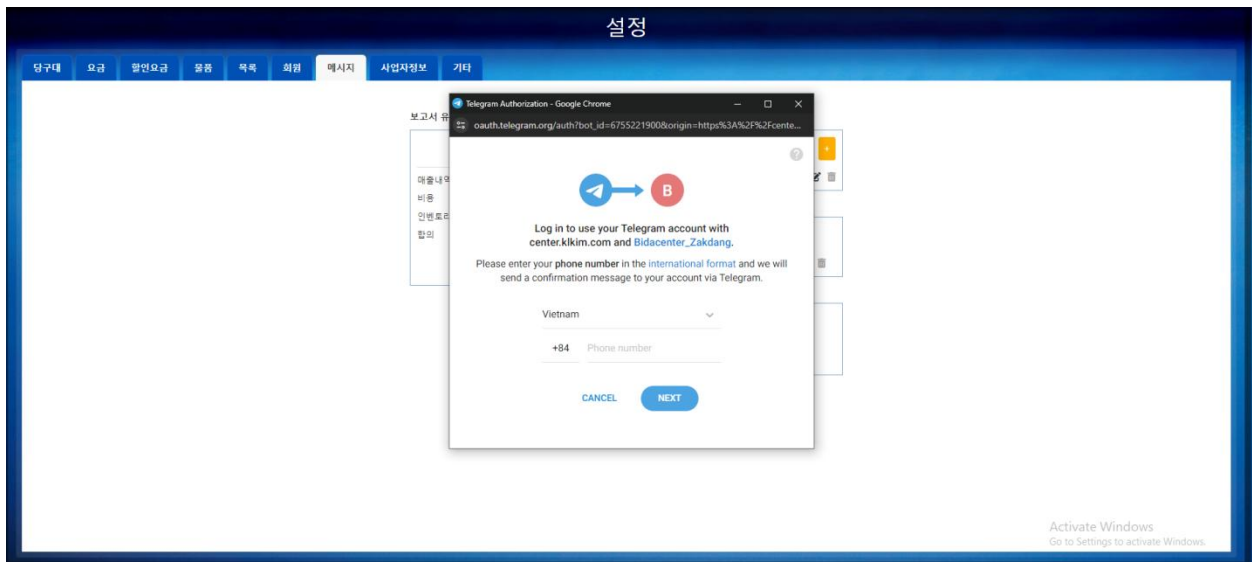

- 텔레그램 정보를 입력하고 "다음"을 선택하면 추가가 완료됩니다.

### 3.7.8 매장정보

- 모든 정보를 입력하고 “저장” 클릭하면 매장정보가 저장됩니다.

### 3.7.9 기타

- 기타 화면에서 계정 정보를 변경하려면 계정 정보를 수정하고 "확인"을 클릭하면 계정 정보가 변경됩니다.